



CITTA' DI PORTO VIRO

**P.E.B.A.**  
PIANO PER L'ELIMINAZIONE DELLE BARRIERE ARCHITETTONICHE

**COMMITTENTE:**  
 Comune di Porto Viro  
 45014 Porto Viro (RO)  
 Piazza della Repubblica, 23  
 P.IVA 01014880296

**PROGETTO:**  
 Eco Studio s.r.l.  
 45014 Porto Viro (RO)  
 Via Delle Industrie, 8  
 P.IVA 01153620297

**RESPONSABILE DEL PROCEDIMENTO:**  
 Arch. Davide Marangoni

**TECNICO INCARICATO:**  
 Geom. Matteo Sgobbi

**COLLABORATORI:**  
 Arch. Alessandro Bergo

TAVOLA:  
**2b**

ELABORATI:  
Livello di disabilità motoria (quadrante b)  
SCALA 1:10000



REDAZIONE	DATA	DESCRIZIONE	SEGNATO	CONTRO LAVORO	APPROVATO
0	Luglio 2024	P.E.B.A.	Arch. A. Bergo	Geom. M. Sgobbi	Arch. D. Marangoni

PLANIMETRIA GENERALE COMUNE DI PORTO VIRO

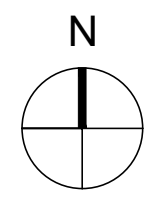

PLANIMETRIA GENERALE COMUNE DI PORTO VIRO - SCALA 1:10000



**LEGENDA COLORI:**

- Inaccessibile
- Parzialmente Inaccessibile
- Parzialmente Accessibile
- Accessibile

**LEGENDA AMBITI E.R.:**

**AMBITO "A" (Parchi, aree urbane e parcheggi)**

- A25 Piazza Porto Levante
- A26 Parco giochi Porto Levante
- A27 Parcheggio Porto Levante
- A28 Parcheggio Marina di Porto Levante

**AMBITO "V" (Strade e percorsi)**

- V40 Strada provinciale 64
- V41 Via delle valli
- V42 Collegamento fluviale Scanno Cavallari
- V43 Percorso pedonale accesso spiaggia Scanno Cavallari