

Confini Comunali

Invarianti di natura geologica

- Breme Art. 18
- Cordoni litoranei recenti (sabbiosi) Art. 18
- Dune Fossili Art. 18
- Golene Art. 18

Invarianti di natura storico-monetale

- Edifici nell'elenco delle Ville Venete Art. 19
- Complessi edifiz. Art. 19
- Archeologia industriale Art. 19
- Cascan di ville e case padronali Art. 19

Invarianti di natura paesaggistica

- Aree adiacenti ai corsi d'acqua principali Art. 20
- Filari alberati Art. 20

Invarianti di natura ambientale

- Valli Art. 20
- Paleovalle Art. 20

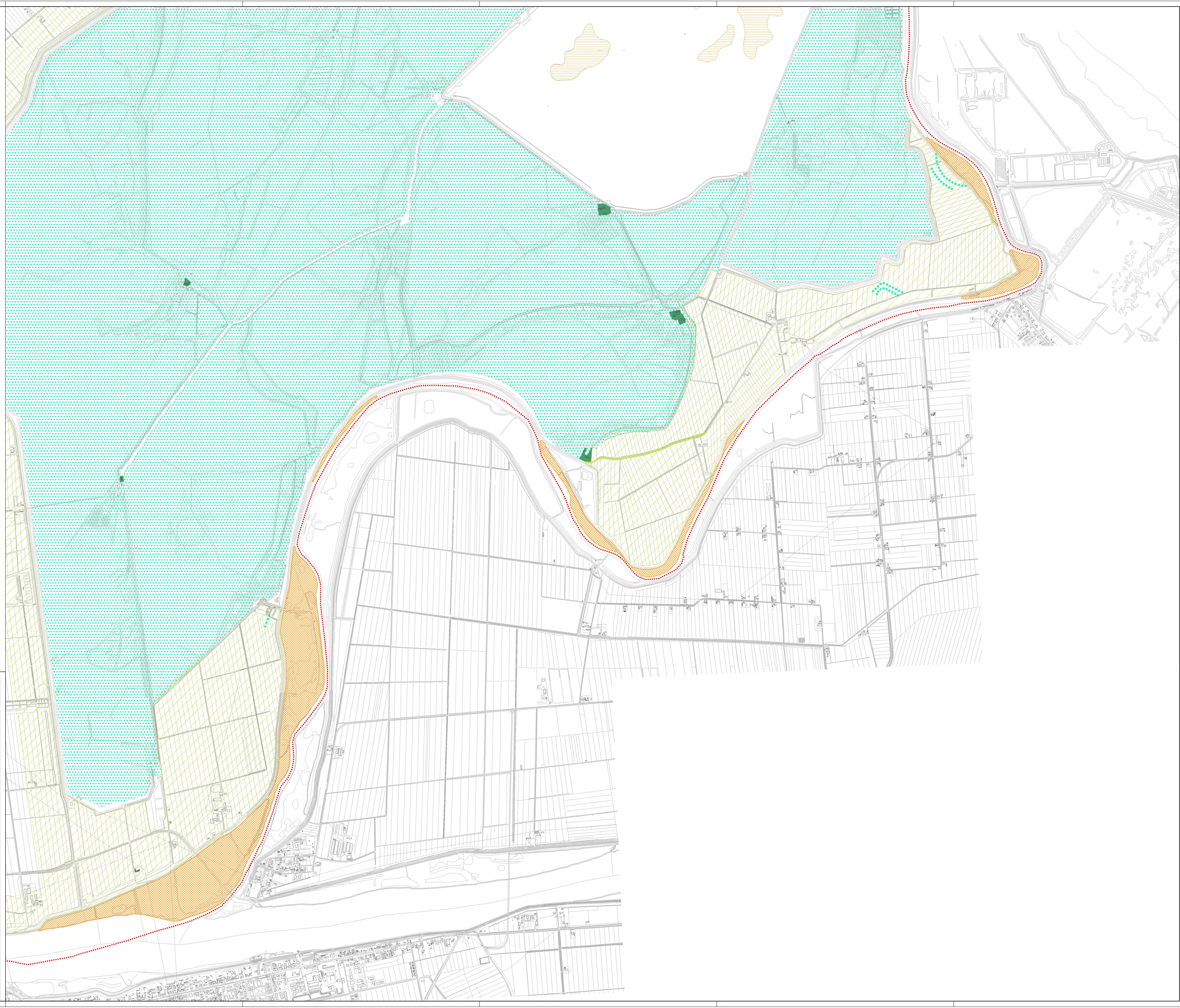

Carta delle Invarianti

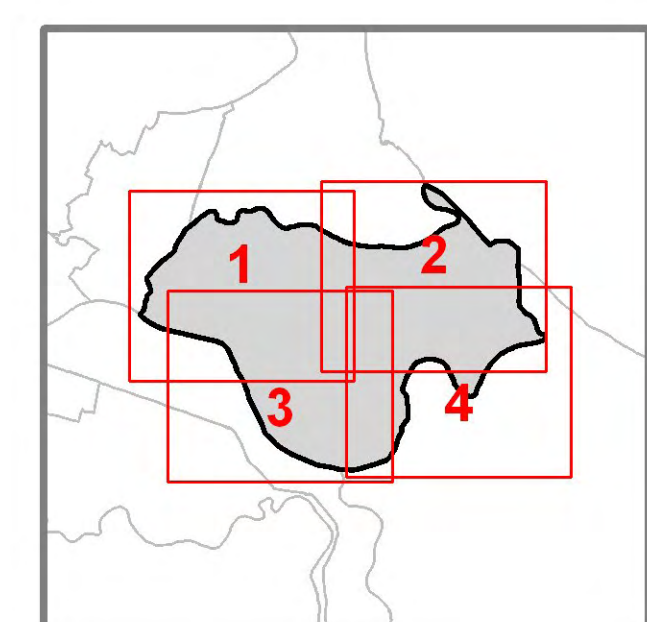

Procedura di Pianificazione concertata
Regione del Veneto
 Direzione urbanistica
 Arch. Francesco Tomiaello
 Progettista incaricato:
 Dr. Arch. Marietto Laurenti

Quadro conoscitivo ed informatizzazione
 Deltaplanning S.r.l.
 Dr. Arch. Leopoldo Saccon

Valutazione Ambientale Strategica
 Dr. Arch. Camillo Pizzi
 Dr. Ing. Piergiorgio Rizzato

Indagine agronomica
 Dr. Agr. Andrea Astolfi

Indagine geologica
 Dr. Geol. Antonio Massarotto

Indagine idraulica
 Dr. Ing. Riccardo Zoppellaro

Amministrazione committente:
 Dario Mancin
 Sindaco

Geremia Gennari
 Assessore all'Urbanistica

Ernesto Bonikio
 Segretario Generale

Geom. Patrizia Pavanti
 Responsabile Uff. Tecnico