

LEGENDA N.T.A.



Confini Comuni

- Invarianti di natura geologica**
- Breme Art. 18
 - Cordoni litoranei recenti (sabbia) Art. 18
 - Dune Fossili Art. 18
 - Golene Art. 18

- Invarianti di natura storico-monumentale**
- Edifici nell'elenco delle Ville Venete Art. 19
 - Complessi edifiz Art. 19
 - Archeologia industriale Art. 19
 - Casotti di valle e case padronali Art. 19

- Invarianti di natura paesaggistica**
- Aree adiacenti ai corsi d'acqua principali Art. 20
 - Filari alberati Art. 20

- Invarianti di natura ambientale**
- Valli Art. 20
 - Paleovalle Art. 20

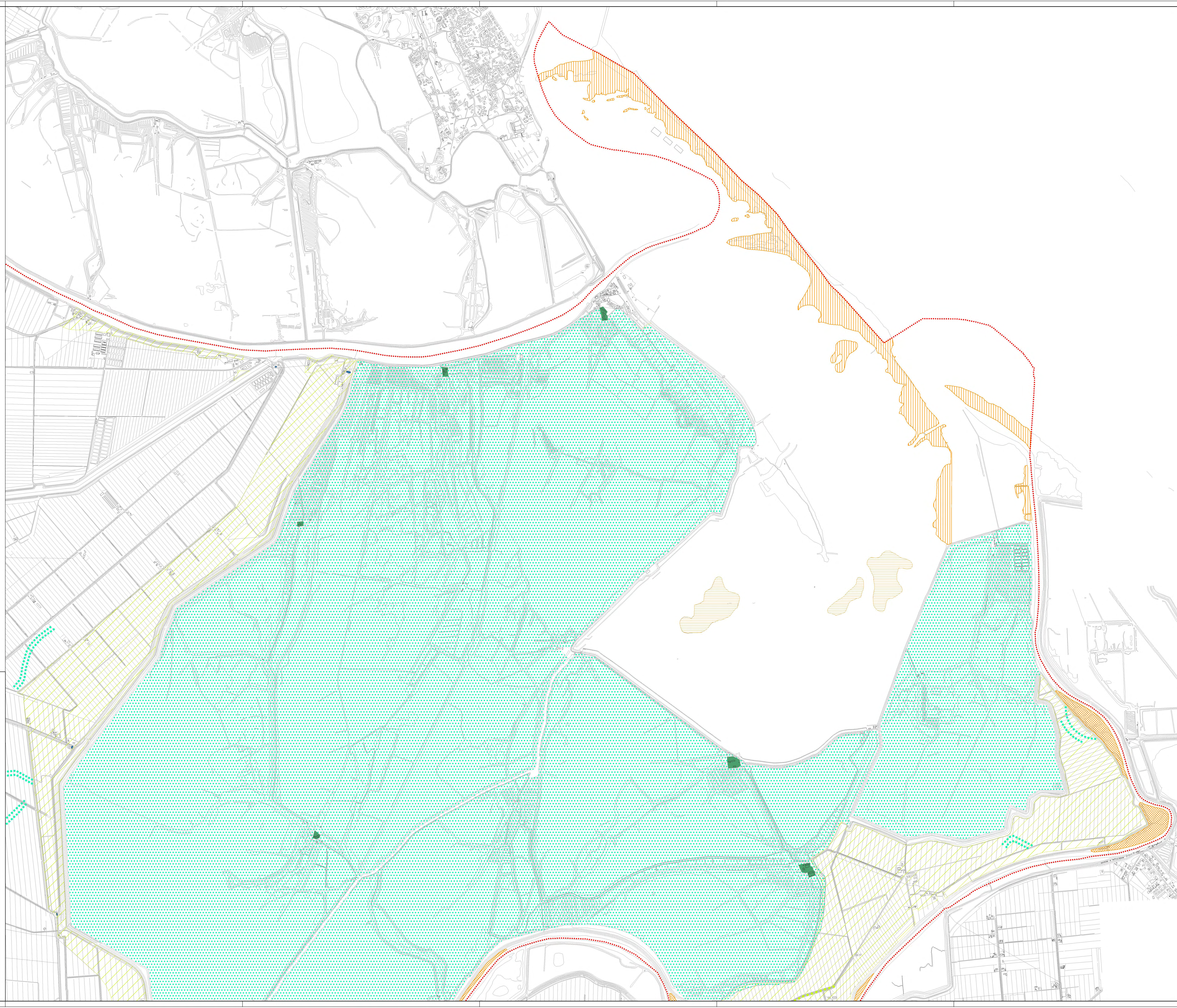

Carta delle Invarianti

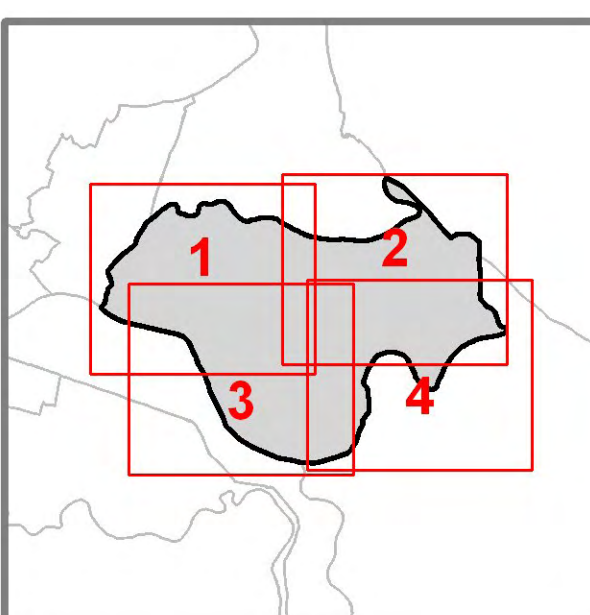

Procedura di Pianificazione concertata
Regione del Veneto
Direzione urbanistica
Arch. Francesco Tomaiello
Progettista incaricato:
Dr. Arch. Mariotto Laurenti

Quadro conoscitivo ed informatizzazione
Deltaplanning S.r.l.
Dr. Arch. Leopoldo Saccon

Valutazione Ambientale Strategica
Dr. Arch. Camillo Pizzi
Dr. Ing. Piergiorgio Rizzato

Indagine agronomica
Dr. Agr. Andrea Astolfi

Indagine geologica
Dr. Geol. Antonio Massarotto

Indagine idraulica
Dr. Ing. Riccardo Zoppellaro

Amministrazione con.le:
Doriano Mancin
Sindaco

Geremia Gennari
Assessore all'Urbanistica

Ernesto Bonikio
Segretario Generale

Geom. Pericle Pavani
Responsabile Uff. Tecnico