









-  **Confini Comunali**

- Invarianti di natura geologica**
-  **Biene** Art. 18
-  **Cardini litomari recenti (sabbia)** Art. 18
-  **Dune Fossili** Art. 18
-  **Glacine** Art. 18

- Invarianti di natura storico-monumentale**
-  **Edifici nell'elenco delle Ville Venete** Art. 19
-  **Complessi edilizii** Art. 19
-  **Architettura industriale** Art. 19
-  **Casotti di valle e case padovane** Art. 19

- Invarianti di natura paesaggistica**
-  **Aree adiacenti ai corsi d'acqua principali** Art. 20
-  **Filari alberati** Art. 20

- Invarianti di natura ambientale**
-  **Valli** Art. 20
-  **Falciabrucci** Art. 20

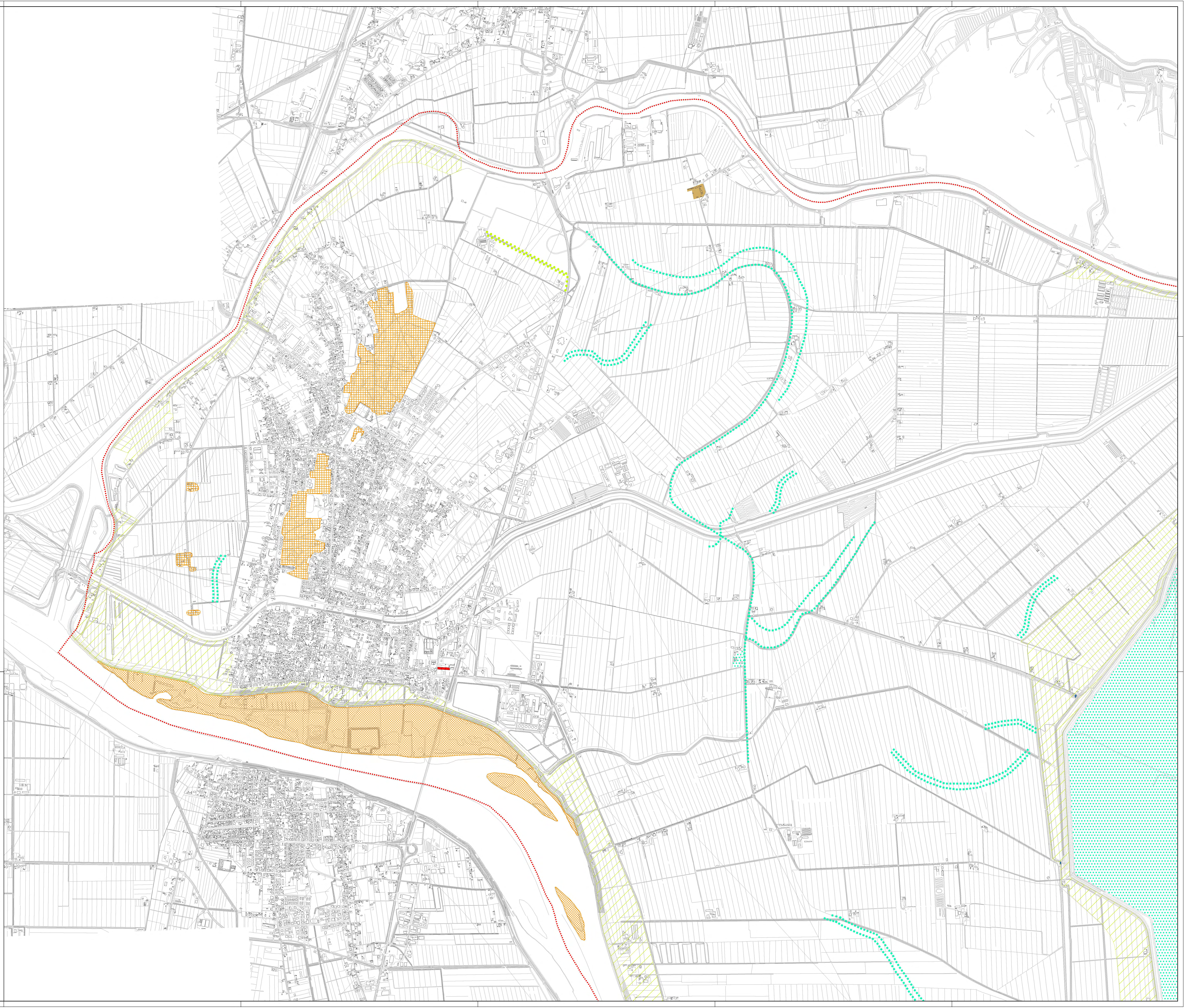

Carta delle Invarianti

Procedura di Pianificazione concertata Regione del Veneto
 Direzione urbanistica
 Arch. Francesco Tomiello
 Progettista incaricato:
 Dr. Arch. Mariello Laurenti

Quadro conoscitivo ed informatizzazione
 DeltaPlanning S.r.l.
 Dr. Arch. Leopoldo Saccon

Valutazione Ambientale Strategica
 Dr. Arch. Camillo Pizzi
 Dr. Ing. Piergiorgio Rizzato

Indagine agronomica
 Dr. Agr. Andrea Astolfi

Indagine geologica
 Dr. Geol. Antonio Massarotto

Indagine idraulica
 Dr. Ing. Riccardo Zoppellaro

Amministrazione comunale:
 Daniele Mancini
 Sindaco

Geremia Gennari
 Assessore all'Urbanistica

Ernesto Bonitto
 Segretario Generale

Geom. Pericle Pavanti
 Responsabile Uff. Tecnico