

LEGENDA		N.T.A.
	Confini Comunali	
Vincoli		
	Vincolo paesaggistico - Aree di notevole interesse pubblico D.Lgs. 42/2004	Art. 7
	Vincolo paesaggistico - Fasce costiere marine e lacuali per una profondità di 300m dalla linea di battigia D.Lgs. 42/2004	Art. 7
	Vincolo paesaggistico - Corsi d'acqua ex R.D. 1775/1933	Art. 7
	Vincolo paesaggistico - Parche e riserve nazionali o regionali	Art. 7
	Vincolo paesaggistico - Territori coperti da foreste e boschi	Art. 7
	Vincolo monumentale	Art. 6
	Vincolo idrogeologico-forestale	Art. 8
	Vincolo Destinazione Forestale	Art. 8
L'intero territorio comunale è soggetto a vincolo sismico Classe Sismica 4 - D.P.C.M. n. 3274/2003		
Rete natura 2000		
	Siti di Importanza Comunitaria	Art. 12
	Zone di Protezione Speciale	Art. 12
Pianificazione di livello superiore		
	Piani di Area o di Settore vigenti o adottati	Art. 11
	Centro Storico	Art. 13
	Strade Romane	Art. 7
	P.A.I. Delta	Art. 40
L'intero territorio comunale costituisce area a pericolosità Idraulica e Idrogeologica in riferimento al P.A.I. con pericolosità H1		
Altri elementi		
	Idrografia Fasce di rispetto	Art. 10
	Depositori	Art. 10
	Cimiteri	Art. 10
	Allevamenti zootecnici intensivi	Art. 10
	Pozzi di prelievo per uso idropotabile, idotermale e idrogeotermico Fasce di rispetto	Art. 10
	Impianti di comunicazione elettronica ad uso pubblico Fasce di rispetto	Art. 10
	Gasdotti Fasce di rispetto	Art. 10
	Elettrodotti Fasce di rispetto	Art. 10
	Viabilità Fasce di rispetto	Art. 10

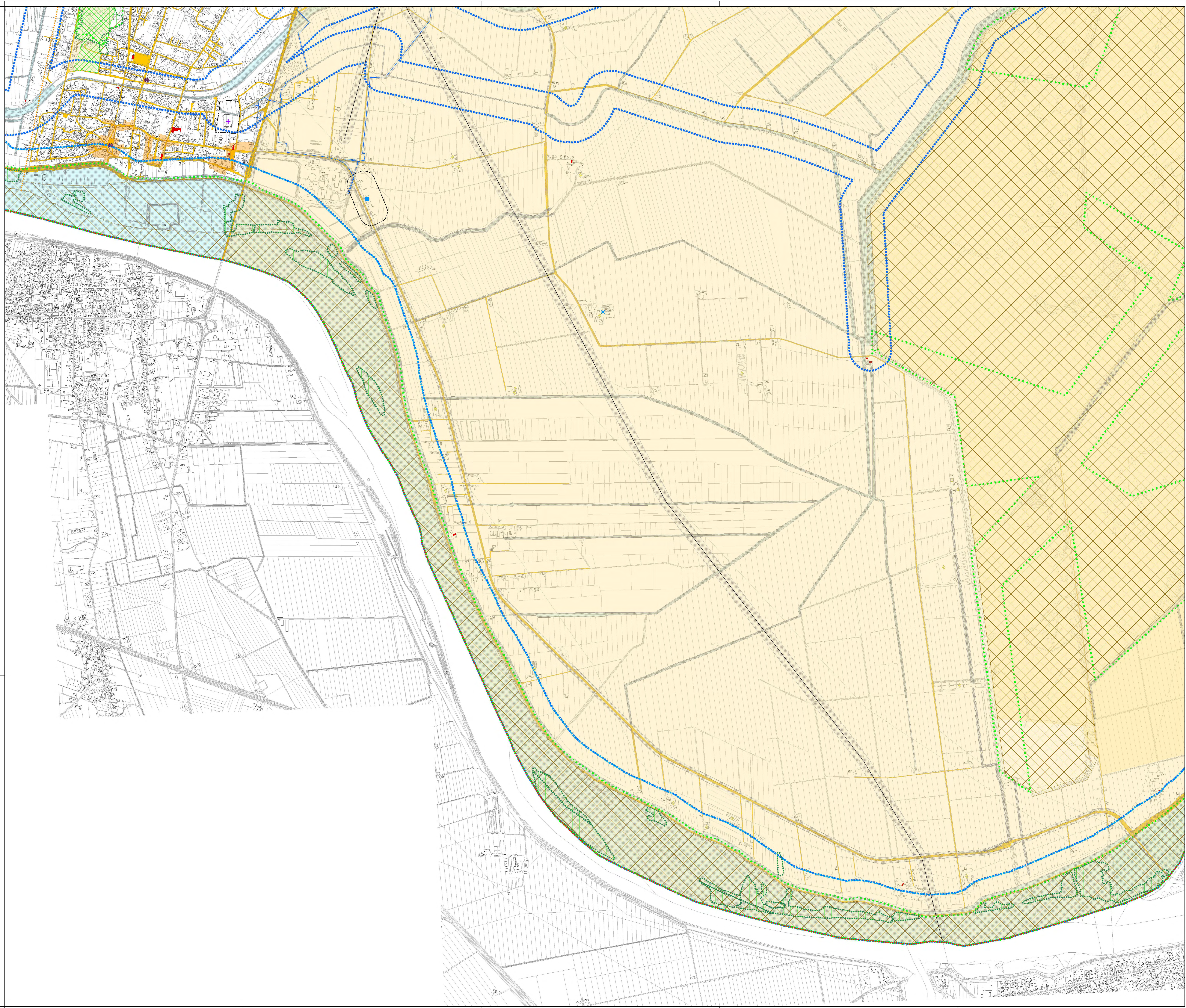

Carta dei Vincoli e della Pianificazione Territoriale

Procedura di Pianificazione concertata Regione del Veneto
 Direzione urbanistica
 Arch. Francesco Tomiello
 Progettista incaricato:
 Dr. Arch. Mariotto Laurenti

Quadro conoscitivo ed informatizzazione
 Dell'aplaning S.r.l.
 Dr. Arch. Leopoldo Saccon

Valutazione Ambientale Strategica
 Dr. Arch. Camillo Pizzi
 Dr. Ing. Piergiorgio Rizzato

Indagine agronomica
 Dr. Agr. Andrea Astolfi

Indagine geologica
 Dr. Geol. Antonino Massarotto

Indagine idraulica
 Dr. Ing. Riccardo Zoppellaro

Amministrazione con.le:
 Dott. Mario Manchin
 Sindaco

Geremia Gennari
 Assessore all'urbanistica

Ernesto Boniolo
 Segretario Generale

Geom. Patrizia Pavan
 Responsabile Uff. Tecnico