

Elaborato:  
TAV. 2,3  
Scala:  
1 : 5.000

# CARTA DEI VINCOLI E DELLA PIANIFICAZIONE TERRITORIALE

## LEGENDA

Confini comunali

### VINCOLI

Vincolo paesaggistico - Area di notevole interesse pubblico - D. Lgs. 42/2004

Vincolo paesaggistico - Fasce costiere marine e lacuali per una profondità di 300 m dalla linea di battigia D. Lgs. 42/2004

Vincolo paesaggistico - Corsi d'acqua ex R.D. 1775/1933

Vincolo paesaggistico - Parchi e Riserve nazionali o regionali

Vincolo paesaggistico - Territori coperti da foreste e boschi

Vincolo monumentale

Vincolo idrogeologico-forestale R.D. 3267/1923

Vincolo di destinazione forestale

L'intero territorio comunale è soggetto a vincolo sismico Classe sismica 4 D.P.C.M. n. 3274/2003

### RETE NATURA 2000

Siti di Importanza Comunitaria (SIC)

Zone di Protezione Speciale (ZPS)

### PIANIFICAZIONE DI LIVELLO SUPERIORE

Piani di Area o di Settore vigenti o adottati

Centri storici

Strade romane

P.A.I. Delta

L'intero territorio comunale costituisce area a pericolosità idraulica e idrogeologica in riferimento al P.A.I. Fissero-Tartaro-Canalbianco con pericolosità P1

### ALTRI ELEMENTI

Idrografia/Fasce di rispetto

Depuratori/Fasce di rispetto

Cimiteri/Fasce di rispetto

Allevamenti zootecnici

Impianti di comunicazione elettronica ad uso pubblico/Localizzazione

Gasdotti/Fasce di rispetto

Elettrodotti/Fasce di rispetto

Viabilità/Fasce di rispetto

COMUNE DI PORTO VIRO  
PROVINCIA DI ROVIGO



P.I.

Elaborato

TAV.

2

3

Scala

1 : 5.000

## CARTA DEI VINCOLI E DELLA PIANIFICAZIONE TERRITORIALE

PIANO DEGLI INTERVENTI  
Variante 11 - L.R. 11/2004 - Approvata con DCC n. 6 del 13.03.2023

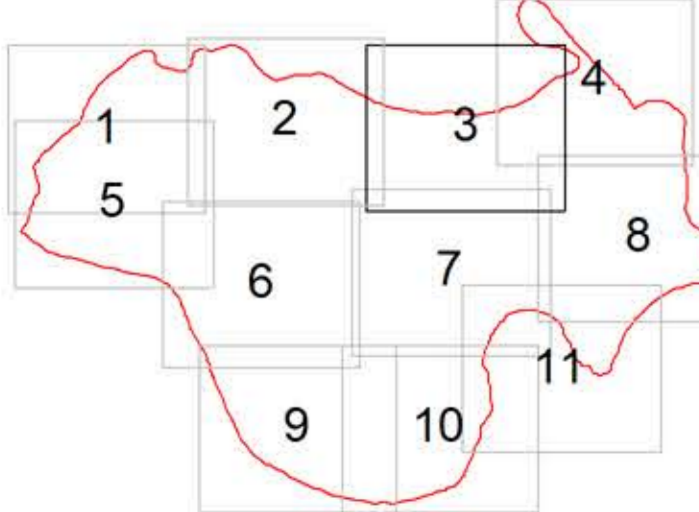

Amministrazione Comunale  
dott.ssa Valeria Mantovan  
(Sindaco)

Ufficio Tecnico  
geom. Mauro Siviero  
(Responsabile Settore Urbanistica)

Progettista incaricato  
arch. Tonino Portesani

Data: marzo 2023

