

Elaborato:
TAV. 2.10
Scala:
1 : 5.000

CARTA DEI VINCOLI E DELLA PIANIFICAZIONE TERRITORIALE

LEGENDA

- VINCOLI**
- Confini comunali
 - Vincolo paesaggistico - Area di notevole interesse pubblico - D. Lgs. 42/2004
 - Vincolo paesaggistico - Fasce costiere marine e lacuali per una profondità di 300 m dalla linea di battigia D. Lgs. 42/2004
 - Vincolo paesaggistico - Corsi d'acqua ex R.D. 1775/1933
 - Vincolo paesaggistico - Parchi e Riserve nazionali o regionali
 - Vincolo paesaggistico - Territori coperti da foreste e boschi
 - Vincolo monumentale
 - Vincolo idrogeologico-forestale R.D. 3267/1923
 - Vincolo di destinazione forestale
- L'intero territorio comunale è soggetto a vincolo sismico Classe sismica 4 D.P.C.M. n. 3274/2003

- RETE NATURA 2000**
- Siti di Importanza Comunitaria (SIC)
 - Zone di Protezione Speciale (ZPS)

- PIANIFICAZIONE DI LIVELLO SUPERIORE**
- Plani di Area o di Settore vigenti o adottati
 - Centri storici
 - Strade romane
 - P.A.I. Delta
- L'intero territorio comunale costituisce area a pericolosità idraulica e idrogeologica in riferimento al P.A.I. Fissero-Tartaro-Canalbianco con pericolosità P1

- ALTRI ELEMENTI**
- Idrografia/Fasce di rispetto
 - Depuratori/Fasce di rispetto
 - Cimiteri/Fasce di rispetto
 - Allevamenti zootecnici
 - Impianti di comunicazione elettronica ad uso pubblico/Localizzazione
 - Gasdotti/Fasce di rispetto
 - Elettrodotti/Fasce di rispetto
 - Viabilità/Fasce di rispetto

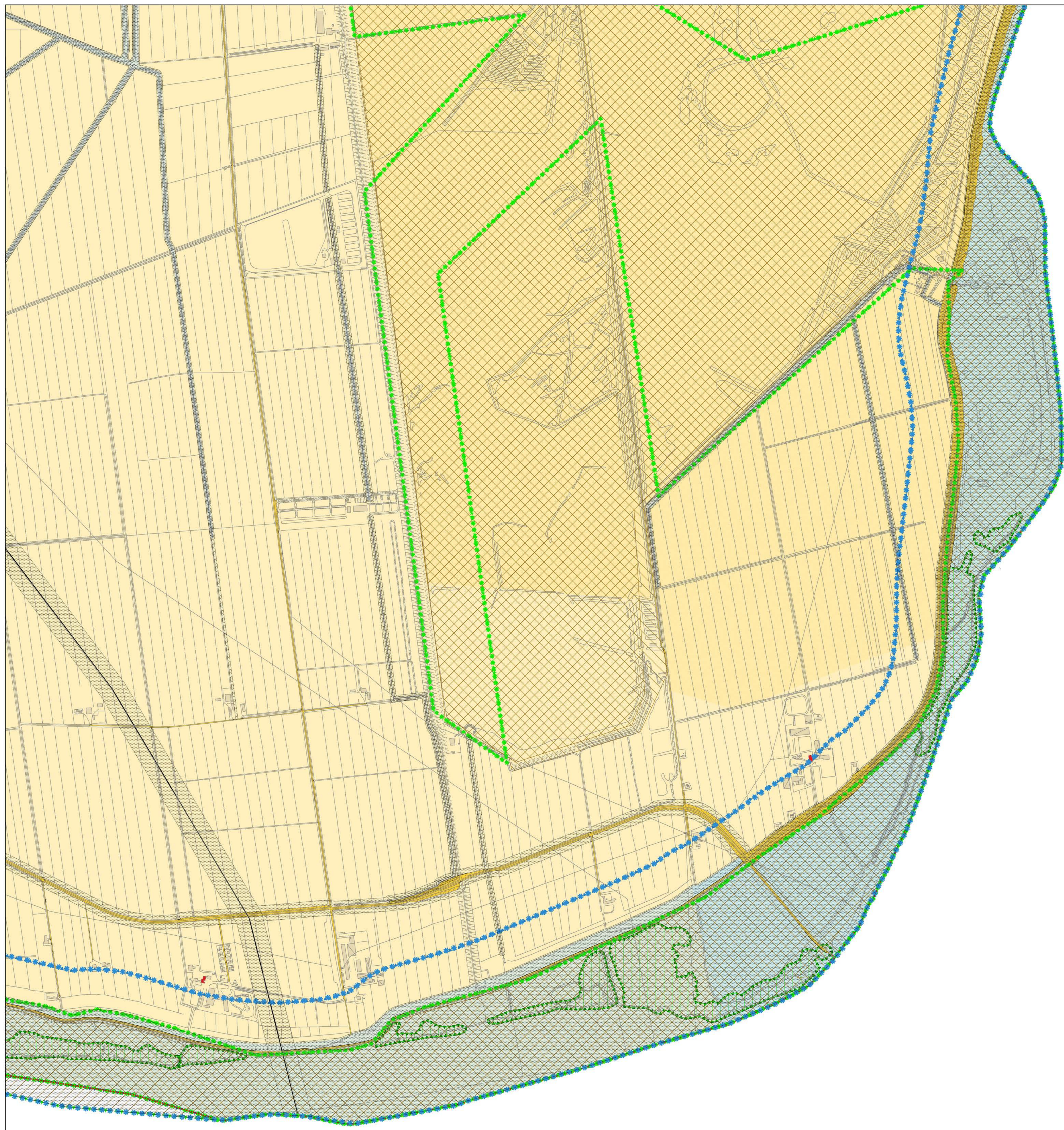

COMUNE DI PORTO VIRO
PROVINCIA DI ROVIGO

P.I.

Elaborato: TAV. 2 10
Scala: 1 : 5.000

CARTA DEI VINCOLI E DELLA PIANIFICAZIONE TERRITORIALE

PIANO DEGLI INTERVENTI
Variante 11 - L.R. 11/2004 - Approvata con DCC n. 6 del 13.03.2023

Amministrazione Comunale
dott.ssa Valeria Mantovan
(Sindaco)

Ufficio Tecnico
geom. Mauro Siviero
(Responsabile Settore Urbanistica)

Progettista incaricato
arch. Tonino Portesani

Data: marzo 2023