

Elaborato:  
TAV. 2.1  
Scala:  
1 : 5.000

### CARTA DEI VINCOLI E DELLA PIANIFICAZIONE TERRITORIALE

#### LEGENDA

Confini comunali

#### VINCOLI

- Vincolo paesaggistico - Area di notevole interesse pubblico - D. Lgs. 42/2004
- Vincolo paesaggistico - Fasce costiere marine e lacuali per una profondità di 300 m dalla linea di battigia D. Lgs. 42/2004
- Vincolo paesaggistico - Corsi d'acqua ex R.D. 1775/1933
- Vincolo paesaggistico - Parchi e Riserve nazionali o regionali
- Vincolo paesaggistico - Territori coperti da foreste e boschi
- Vincolo monumentale
- Vincolo idrogeologico-forestale R.D. 3267/1923
- Vincolo di destinazione forestale

L'intero territorio comunale è soggetto a vincolo storico  
Classe sismica 4 D.P.C.M. n. 3274/2003

#### RETE NATURA 2000

- Siti di Importanza Comunitaria (SIC)
- Zone di Protezione Speciale (ZPS)

#### PIANIFICAZIONE DI LIVELLO SUPERIORE

- Piani di Area o di Settore vigenti o adottati
- Centri storici
- Strade romane
- P.A.I. Delta

L'intero territorio comunale costituisce area a pericolosità idraulica e idrogeologica  
in riferimento al P.A.I. Fiasero-Tartaro-Canalbianco con pericolosità P1

#### ALTRI ELEMENTI

- Idrografia/Fasce di rispetto
- Depuratori/Fasce di rispetto
- Cimiteri/Fasce di rispetto
- Allevamenti zootecnici
- Impianti di comunicazione elettronica ad uso pubblico/Localizzazione
- Gasdotti/Fasce di rispetto
- Elettrodotti/Fasce di rispetto
- Viabilità/Fasce di rispetto

COMUNE DI PORTO VIRO  
PROVINCIA DI ROVIGO



P.I.

Elaborato

TAV.

2

1

Scala

1 : 5.000

### CARTA DEI VINCOLI E DELLA PIANIFICAZIONE TERRITORIALE

PIANO DEGLI INTERVENTI  
Variante 11 - L.R. 11/2004 - Approvata con DCC n. 6 del 13.03.2023

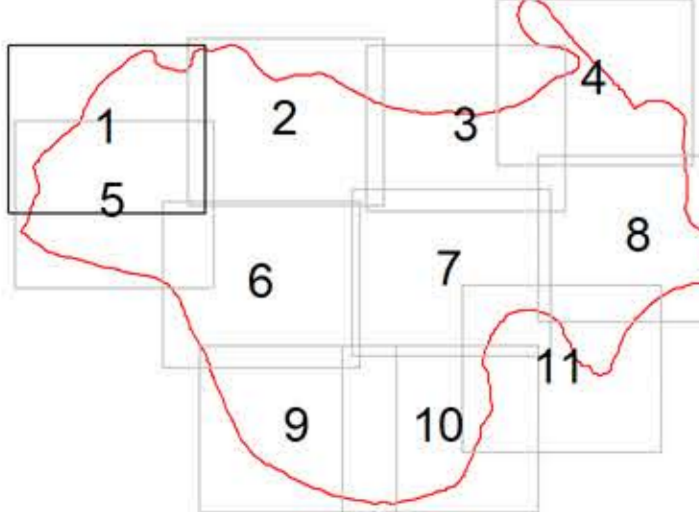

Amministrazione Comunale  
dott.ssa Valeria Mantovan  
(Sindaco)

Ufficio Tecnico  
geom. Mauro Siviero  
(Responsabile Settore Urbanistica)

Progettista incaricato  
arch. Tonino Portesani

Data: marzo 2023

