

Elaborato:
TAV. 4.2
Scala:
1 : 10.000

**Variante di adeguamento alla L.R. 6 giugno
2017, n. 14 e alla D.G.R.V. n. 668/2018**

LEGENDA



Confini Comunali

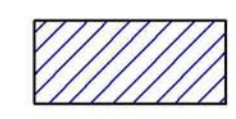

Ambiti di urbanizzazione consolidata



COMUNE DI PORTO VIRO
Provincia di Rovigo

P.A.T.

Elaborato **Allegato A 2** Scala **1 : 10.000**

**Variante di adeguamento alla L.R. 6 giugno
2017, n. 14 e alla D.G.R.V. n. 668/2018**

Perimetrazione e rettifica degli ambiti di urbanizzazione consolidata
art. 2, comma 1, lett. e) L.R. 14/2017

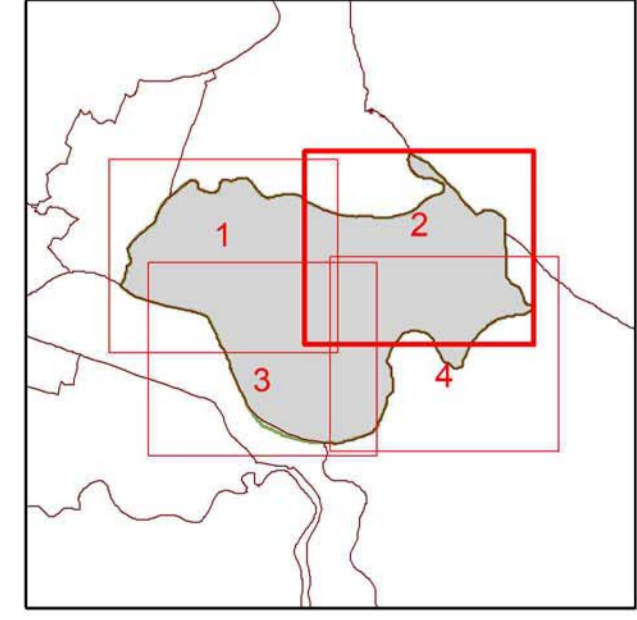

Amministrazione Comunale
Maura Veronesi
(Sindaco)

Ufficio Tecnico
geom. Ezio Marotto
(Responsabile Settore Urbanistica)
geom. Matteo Negri
(Struttura Tecnica)

Progettista Incaricato
arch. Tonino Portesani

DATA: Giugno 2019