

Elaborato:  
TAV. 4.1  
Scala:  
1 : 10.000

**Variante di adeguamento alla L.R. 6 giugno  
2017, n. 14 e alla D.G.R.V. n. 668/2018**

LEGENDA



Confini Comunali

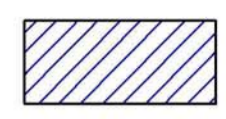

Ambiti di urbanizzazione consolidata

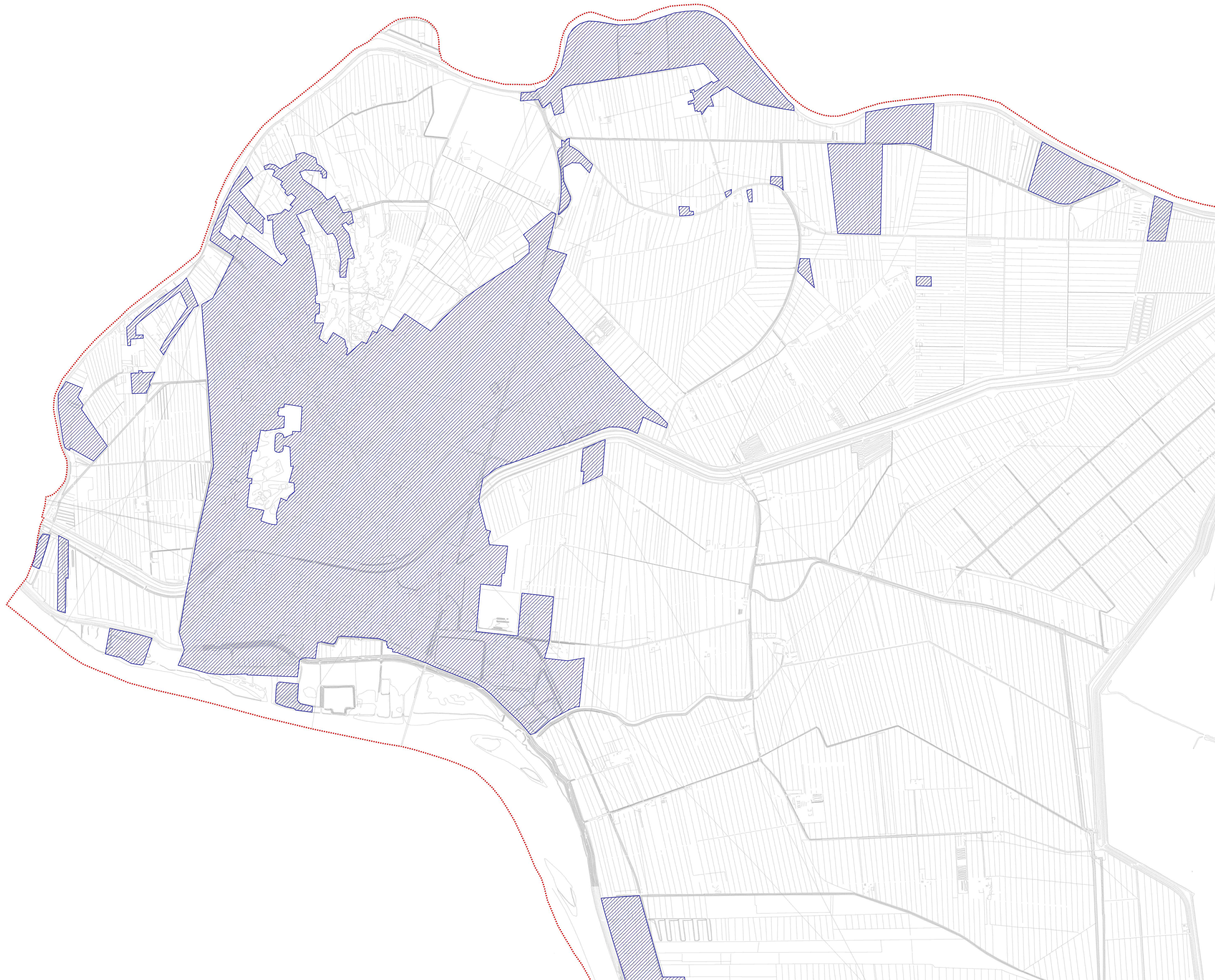

COMUNE DI PORTO VIRO  
Provincia di Rovigo



**P.A.T.**

Elaborato

**Allegato**

**A**

**1**

Scala

1 : 10.000

**Variante di adeguamento alla L.R. 6 giugno  
2017, n. 14 e alla D.G.R.V. n. 668/2018**

Perimetrazione e rettifica degli ambiti di urbanizzazione consolidata  
art. 2, comma 1, lett. e) L.R. 14/2017

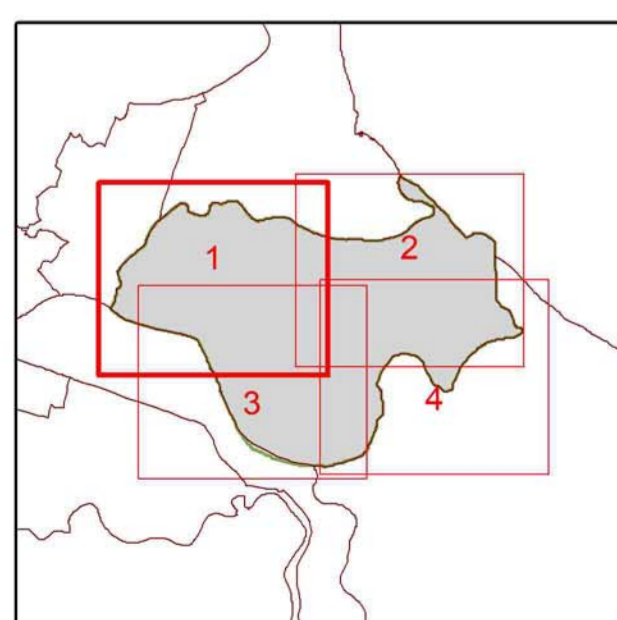

Amministrazione Comunale

Maura Veronesi  
(Sindaco)

Ufficio Tecnico

geom. Ezio Marotto  
(Responsabile Settore Urbanistica)

geom. Matteo Negli  
(Struttura Tecnica)

Progettista Incaricato

arch. Tonino Portolan

DATA: Giugno 2019